ESM Technologie GmbH

Projet de design conceptuel d'un immeuble, situé à l'adresse: Suisse, Kreuzweg, parcelle 128, 3238 Gals

2026

№	Nom de la feuille
1	Composition du projet
2	Plan et inventaire des locaux du Niveau -1
3	Plan des structures du Niveau -1
4	Plan des grilles de ventilation du Niveau -1
5	Plan d'implantation des prises et interrupteurs du Niveau -1 Schéma des groupes de raccordement de l'éclairage du Niveau -1
6	Schéma de remplissage des ouvertures de portes du Niveau -1
7	Plan des revêtements de sol du Niveau -1
8	Plan du plancher chauffant hydraulique du Niveau -1
9	Plan des finitions des plafonds du Niveau -1
10	Plan des finitions murales du Niveau -1
11	Plan des locaux du Niveau -1 n°1. Cellier 1 et n°2. Cellier 2
12	Élévations des parois du Niveau -1 n°1. Cellier 1
13	Élévations des parois du Niveau -1 n°1. Cellier 1 et n°2. Cellier 2

Modif.	Qté.	Feuille	Nºdoc.	Signature	Date
Élaboré par		ESM Technologie GmbH			02.26
Contrôle		ESM Technologie GmbH			02.26

Projet de design conceptuel d'un immeuble, situé à l'adresse :
Suisse, Kreuzweg, parcelle 128, 3238 Gals

Composition du projet

Phase	Feuille	Nb. feuilles
PRO	01	13

ESM Technologie GmbH

Tableau – Répartition des surfaces		
№	Pièce	Surface
1	Cellier 1	65,60 m^2
2	Cellier 2	14,84 m^2
	Surface totale:	80,44 m^2

Modif.	Qté.	Feuille	Nºdoc.	Signature	Date
Élaboré par		ESM Technologie GmbH			02.26
Contrôle		ESM Technologie GmbH			02.26

Projet de design conceptuel d'un immeuble, situé à l'adresse : Suisse, Kreuzweg, parcelle 128, 3238 Gals

Plan et inventaire des locaux du Niveau -1

Phase	Feuille	Nb. feuilles
PRO	02	13

ESM Technologie GmbH

Tableau – Répartition des surfaces		
№	Pièce	Surface
1	Cellier 1	65,60 m^2
2	Cellier 2	14,84 m^2
	Surface totale:	80,44 m^2

Symboles conventionnels	
Symbole	Description du symbole
	Cloisons et structures en plaques de plâtre à construire

Remarques :
1. Toutes les dimensions sont indiquées en millimètres.
2. Toutes les cotes sont données à partir du niveau du sol fini.
3. Ce plan ne doit pas être utilisé pour la passation de commandes. Toutes les mesures doivent être effectuées en complément par l'entrepreneur pour chaque type de travaux sur place.
4. En cas de questions ou de situations litigieuses, contacter immédiatement ESM Technologie. Téléphone de contact : +41795760405.

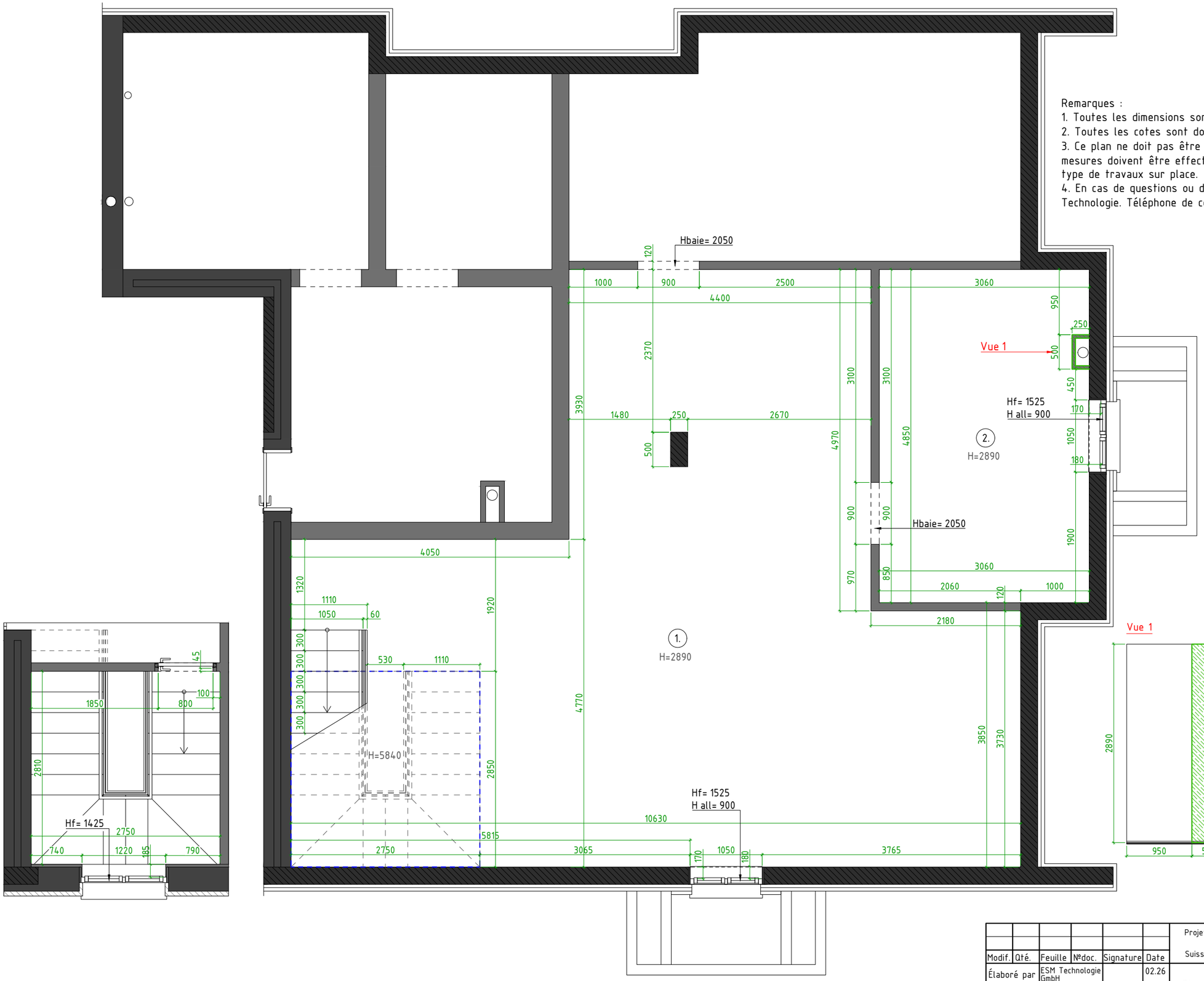

Modif.	Qté.	Feuille	Nºdoc.	Signature	Date	Projet de design conceptuel d'un immeuble, situé à l'adresse : Suisse, Kreuzweg, parcelle 128, 3238 Gals	Phase	Feuille	Nb. feuilles
							PRO	03	13
Élaboré par		ESM Technologie GmbH			02.26	Plan des structures du Niveau -1	ESM Technologie GmbH		
Contrôle		ESM Technologie GmbH			02.26				

Tableau – Répartition des surfaces		
№	Pièce	Surface
1	Cellier 1	65,60 m^2
2	Cellier 2	14,84 m^2
	Surface totale:	80,44 m^2

Symboles conventionnels	
Symbole	Description du symbole
	Ventilation d'air neuf
	Ventilation d'extraction
	Rail lumineux encastré
	Luminaire encastré

Attention !
Sur ce dessin, l'emplacement des grilles de ventilation est indiqué à titre indicatif.
L'emplacement exact doit être confirmé avec un spécialiste.

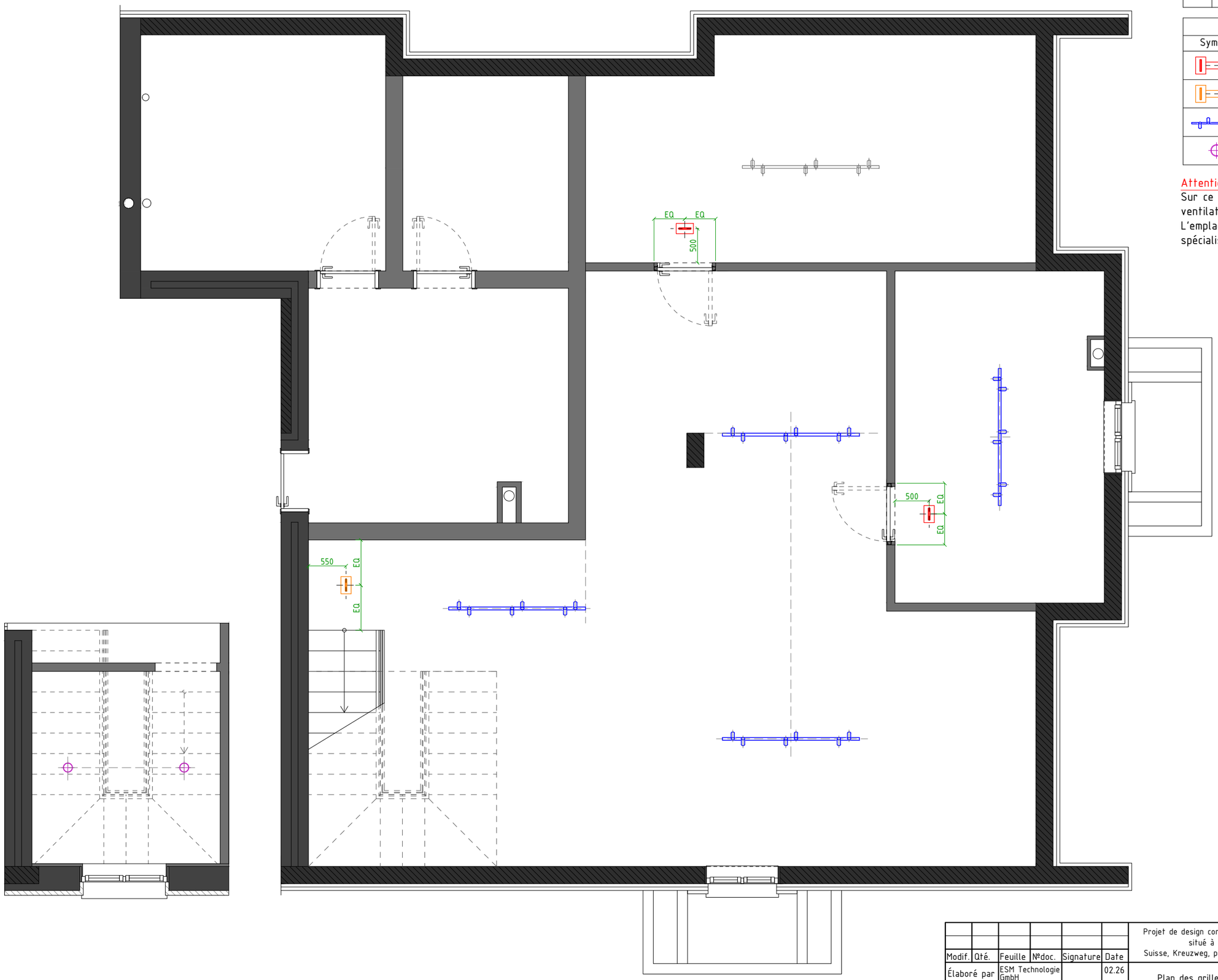

						Projet de design conceptuel d'un immeuble, situé à l'adresse : Suisse, Kreuzweg, parcelle 128, 3238 Gals	Phase	Feuille	Nb. feuilles
							PRO	04	13
Modif.	Qté.	Feuille	Nºdoc.	Signature	Date				
Élaboré par		ESM Technologie GmbH			02.26	Plan des grilles de ventilation du Niveau -1	ESM Technologie GmbH		
Contrôle		ESM Technologie GmbH			02.26				

Tableau – Répartition des surfaces		
№	Pièce	Surface
1	Cellier 1	65,60 m^2
2	Cellier 2	14,84 m^2
	Surface totale:	80,44 m^2

Symboles conventionnels		
Symbole	Description du symbole	Quantité
	Rail lumineux encastré	4pièces
	Prise 220 V	4pièces
	Interrupteur simple	3pièces
	Points de repérage des appareils électriques	
	Grilles de ventilation	

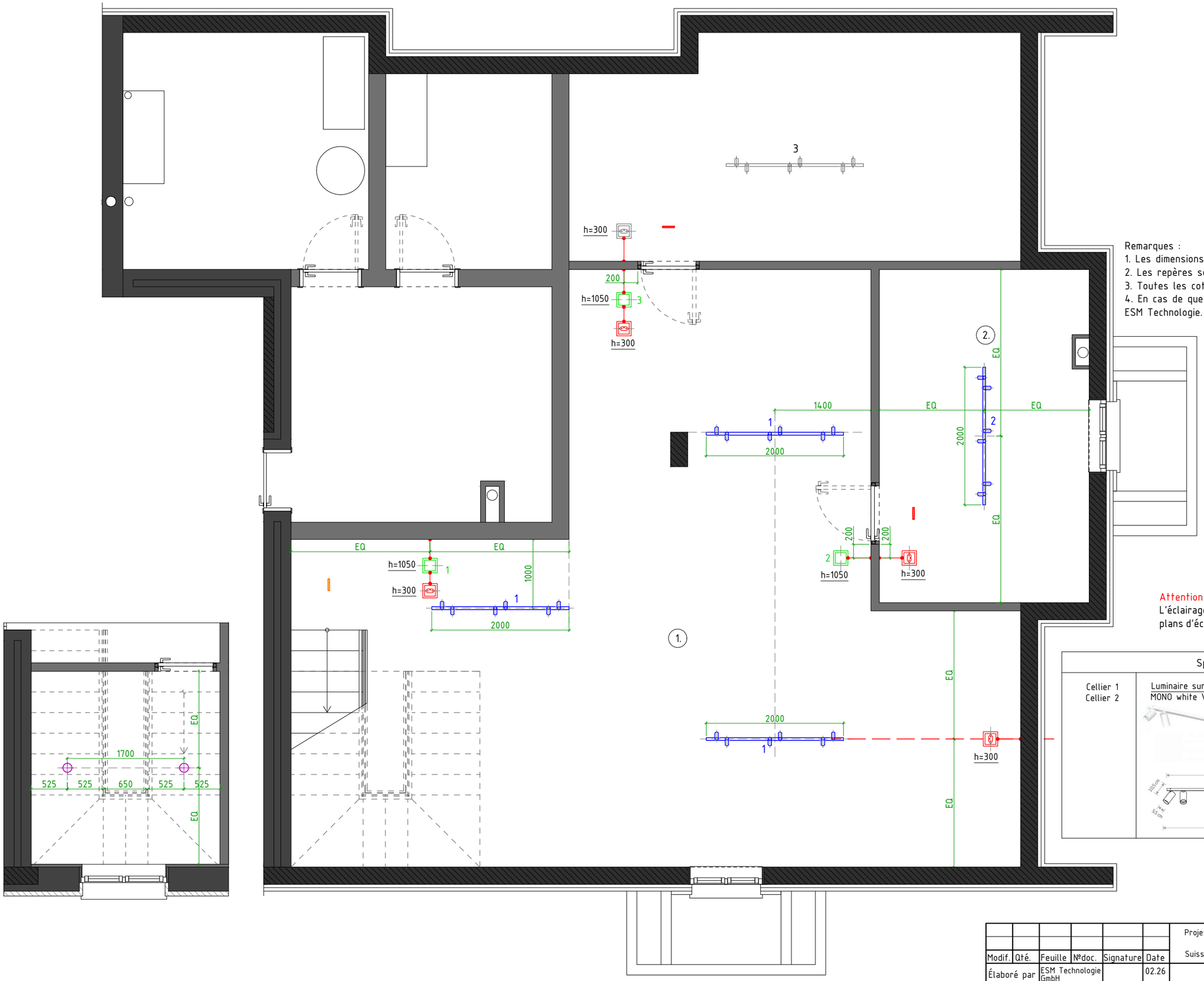

Remarques :
1. Les dimensions exactes doivent être vérifiées sur place.
2. Les repères sont donnés par rapport au centre des appareils d'éclairage.
3. Toutes les cotes sont données à partir du niveau du sol fini.
4. En cas de questions ou de situations litigieuses, contacter immédiatement ESM Technologie. Téléphone de contact : +41795760405

Attention !
L'éclairage au-dessus de l'escalier est à consulter avec les plans d'éclairage du 0e étage.

Spécification des appareils d'éclairage			
Cellier 1 Cellier 2	Luminaire sur rail au plafond MONO white VI 7813 Nowodvorski 2000mm	E-LEC	4pièces

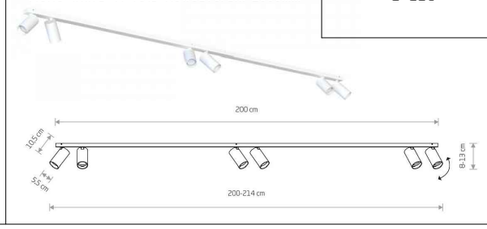

Modif.	Qté.	Feuille	Nºdoc.	Signature	Date
Élaboré par		ESM Technologie GmbH			02.26
Contrôle		ESM Technologie GmbH			02.26

Projet de design conceptuel d'un immeuble, situé à l'adresse :
Suisse, Kreuzweg, parcelle 128, 3238 Gals

Plan d'implantation des prises et interrupteurs du Niveau -1
Schéma des groupes de raccordement de l'éclairage du Niveau -1

Phase	Feuille	Nb. feuilles
PRO	05	13

ESM Technologie GmbH

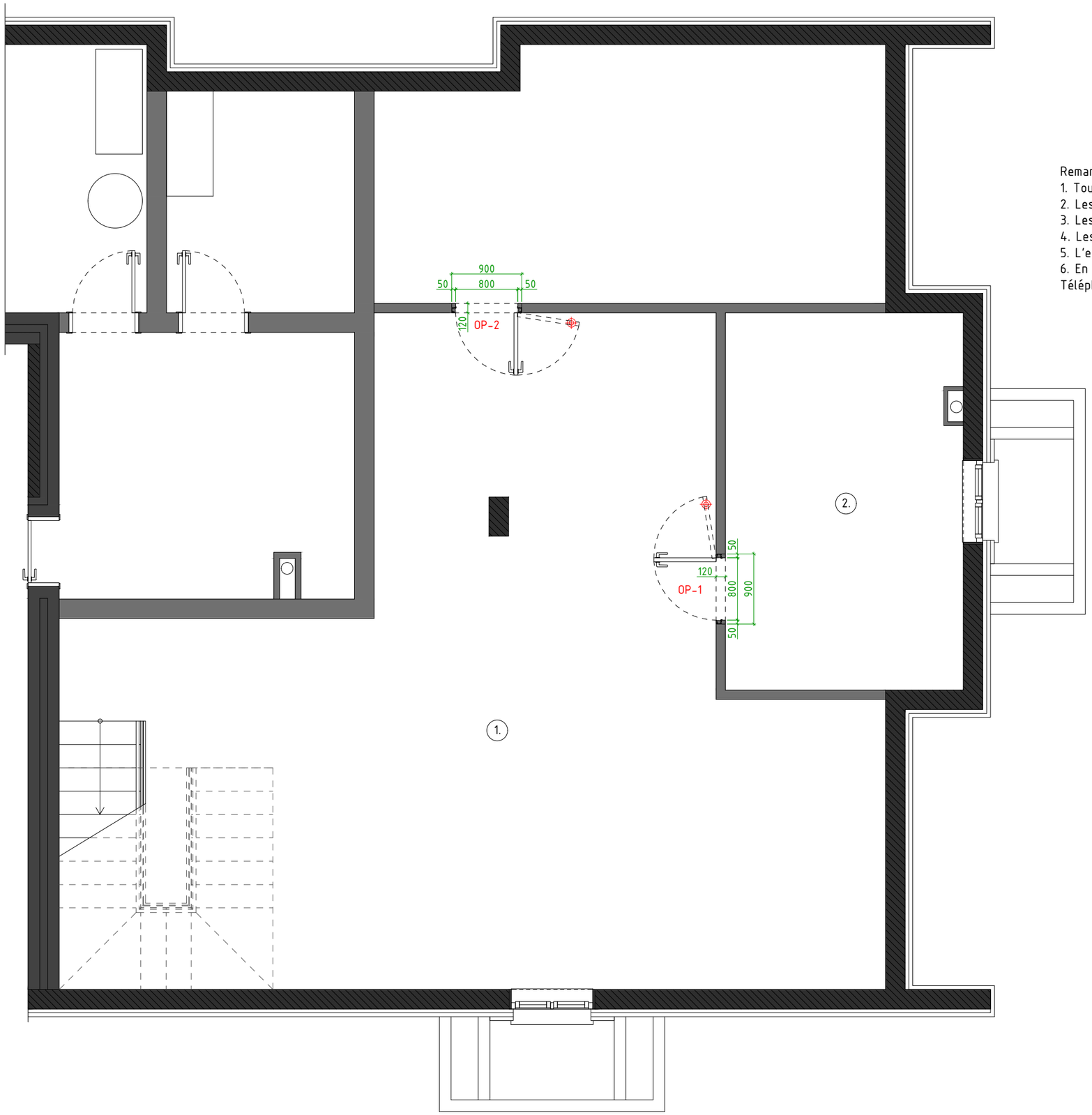

Tableau – Répartition des surfaces		
№	Pièce	Surface
1	Cellier 1	65,60 m^2
2	Cellier 2	14,84 m^2
	Surface totale:	80,44 m^2

Symboles conventionnels	
Symbole	Description du symbole
⊕	Butée magnétique

Remarques :
1. Toutes les hauteurs sont indiquées à partir du niveau du sol fini.
2. Les dimensions exactes des ouvertures brutes sont indiquées par le fabricant.
3. Les cadres de portes invisibles sont installés au stade de la construction des murs.
4. Les dimensions sont indiquées en millimètres.
5. L'emplacement des butées magnétiques encastrées doit être précisé sur place.
6. En cas de questions ou de situations litigieuses, contacter immédiatement ESM TECHNOLOGIE.
Téléphone de contact : +41795760405.

Spécification des portes					
№	Largeur × hauteur de l'ouverture, mm	Largeur × hauteur du vantail, mm	Type d'ouverture	Liens	Description
OP-1	900x2050x120	800x2000	directe, gauche	https://www.porta.com.pl/produkty-w-magazynie-producenta/porta-hide,model-1-1,s,100285,0,0?__gl=1*dcujqg*__up*MQ..&gclid=Cj0KCQiAsY3LBhCwARIsAF6O6XieA-czRrbOLLfcPvxDamgMC0XXYe4GsQRgPSsYNeUEUMXS-adw8wsaAvs2EALw_wcB&gbraid=0AAAAACocCyh_7BvIFdq1jr_wl-91eSUt5	Portes intérieures à montage invisible: 2 pièces PORTA HIDE MODEL 1.1 avec apprêt prêt à peindre dans la couleur des murs FL8001 Flügger White. Cadre métallique, couleur graphite, charnières couleur graphite ou noir, serrures magnétiques. Butée magnétique encastrée.
OP-2	900x2050x120	800x2000	directe, droite		
				https://handles.pl/produkt/klamka-aprile-funkia-rozeta-okragla-r-slim-7-mm-bk-czarny	Poignées de porte: 2 pièces Option 1. Aprile Funkia avec rosace ronde R SLIM 7 mm BK noire
				https://tupaipolska.pl/catalogo/ref-ap-2002/	Option 2. Collection de poignées de porte Tupai Basic (REF. AP-2002)
				https://tupaipolska.pl/catalogo/ref-3098/	Option 3. Collection de poignées de porte Tupai (REF.3098)
				https://tupaipolska.pl/catalogo/ref-ap-2001/	Option 4. Collection de poignées de porte Tupai Basic 153 (REF. AP-2001)
				https://handles.pl/produkt/rozeta-wc-aprile-r-7s-wc-szyld-okragly-7mm-4x4#/kolor-black-czarny	Rosaces rondes pour verrouillage de porte Aprile R 7S,7 mm, 4x4. 2 pièces

Modif.	Qté.	Feuille	Nºdoc.	Signature	Date
Élaboré par		ESM Technologie GmbH			02.26
Contrôle		ESM Technologie GmbH			02.26

Projet de design conceptuel d'un immeuble, situé à l'adresse :
Suisse, Kreuzweg, parcelle 128, 3238 Gals

Phase	Feuille	Nb. feuilles
PRO	06	13

Schéma de remplissage des ouvertures de portes du Niveau –1

ESM Technologie GmbH

Tableau – Répartition des surfaces		
№	Pièce	Surface
1	Cellier 1	65,60 m^2
2	Cellier 2	14,84 m^2
	Surface totale:	80,44 m^2

Weneve
Plinthe minimaliste (noire)
SL16X5-03
Dimensions:2000×16×2mm

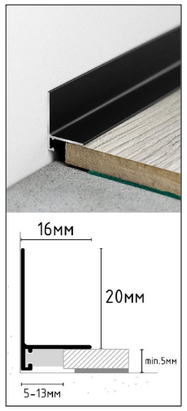

Remarques :
1. Les surfaces des matériaux de finition sont indiquées sans marge.
2. La disposition des revêtements de sol est réalisée selon les dimensions des murs sans finition.
3. Le joint entre les matériaux doit être installé sous le vantail de la porte.
4. En cas de questions ou de situations litigieuses, contacter immédiatement ESM Technologie.
Téléphone de contact : +41795760405.

Symbole	Description du symbole	Liens	Quantité
	Stratifié. Option 1. Pergo Drammen Dąb Wydmowy L0348-05014, 8x190x1200mm Option 2. Pergo Drammen Dąb Isla L0348-05016, 8x190x1200mm Option 3. Stratifié Quick-Step SIG4762. Chêne naturel chaud avec surface mate, 9×212×1380mm	https://vox.pl/product/panele-podlogowe-pergo-drammen-dab-wydmowy-l0348-05014-1859162 https://vox.pl/product/panele-podlogowe-pergo-drammen-dab-isla-l0348-05016-1859160 https://www.quick-step.com.pl/pl-pl/laminat/capture/sig4762_dab-szczotkowany-naturalny-ciep%C5%82y	80,17m^2
	Plinthe Weneve. Plinthe minimaliste (noire) SL16X5-03 Dimensions:2000×16×2mm	https://weneve.com/pl/listwy-przypodlogowe-aluminiowe/3122-minileiste-czarny-minimalistyczna-listwa-przypodlogowa-cokolowa-sl16x5-03.html	53,30 m.l. (27 pièces)

Modif.	Qté.	Feuille	Nºdoc.	Signature	Date
Élaboré par		ESM Technologie GmbH			02.26
Contrôle		ESM Technologie GmbH			02.26

Projet de design conceptuel d'un immeuble, situé à l'adresse :
Suisse, Kreuzweg, parcelle 128, 3238 Gals

Phase	Feuille	Nb. feuilles
PRO	07	13

Plan des revêtements de sol du Niveau -1

ESM Technologie GmbH

Tableau – Répartition des surfaces		
№	Pièce	Surface
1	Cellier 1	65,60 m^2
2	Cellier 2	14,84 m^2
	Surface totale:	80,44 m^2

Symboles conventionnels	
Symbole	Description du symbole
	Chauffage au sol à eau (S=74m^2)

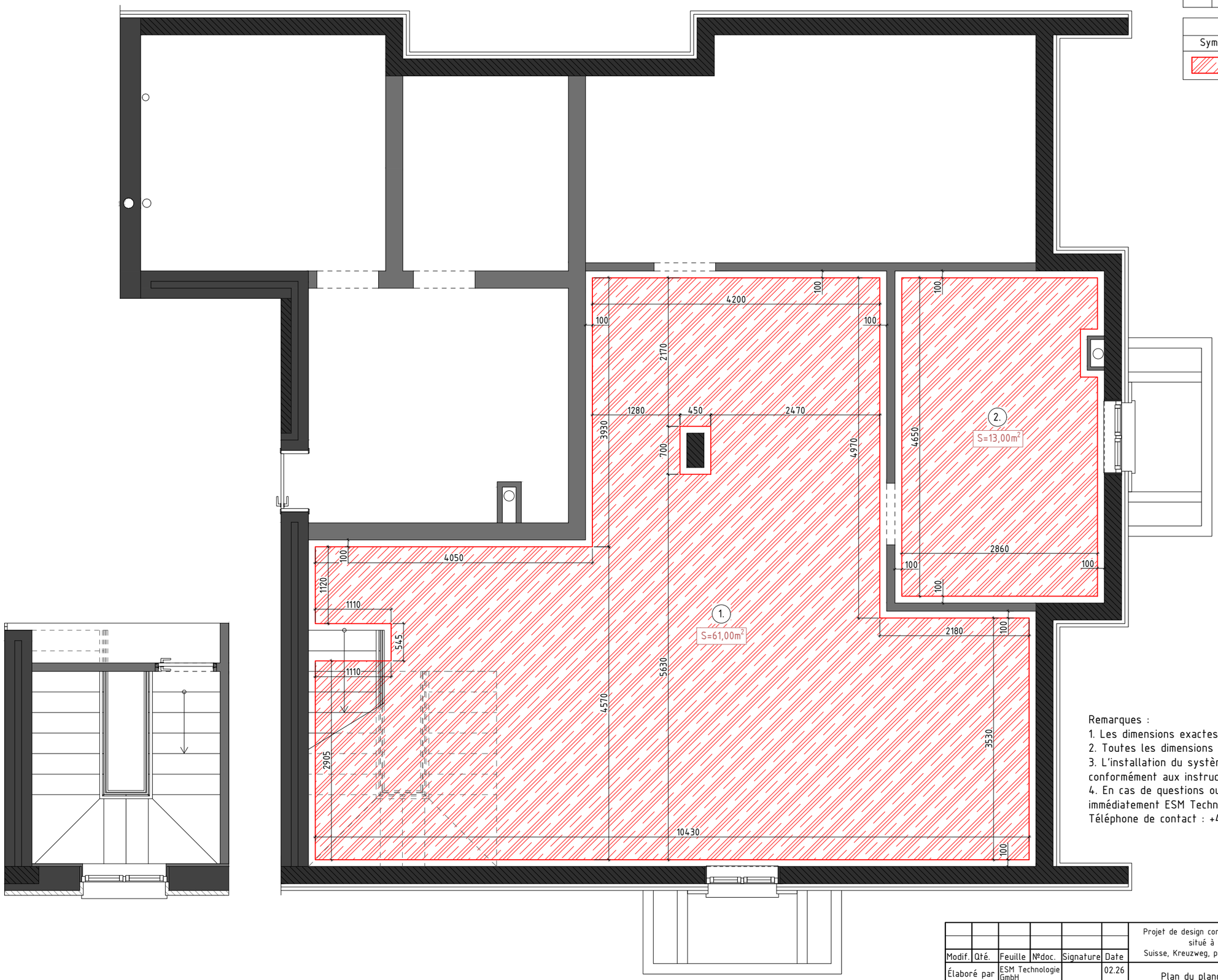

Remarques :
1. Les dimensions exactes doivent être vérifiées sur place.
2. Toutes les dimensions sont indiquées en millimètres.
3. L'installation du système de chauffage au sol doit être réalisée conformément aux instructions des fabricants de l'équipement.
4. En cas de questions ou de situations litigieuses, contacter immédiatement ESM Technologie.
Téléphone de contact : +41795760405.

Modif.	Qté.	Feuille	Nºdoc.	Signature	Date
Élaboré par		ESM Technologie GmbH			02.26
Contrôle		ESM Technologie GmbH			02.26

Projet de design conceptuel d'un immeuble, situé à l'adresse : Suisse, Kreuzweg, parcelle 128, 3238 Gals

Plan du plancher chauffant hydraulique du Niveau –1

Phase	Feuille	Nb. feuilles
PRO	08	13

ESM Technologie GmbH

№	Symbole	Description du symbole	Liens	Quantité
1		Peinture 01. FL8001 Flügger White	https://www.flugger.pl/kolory/paleta-kolorow/flugger-white-fl8001/cp-057361/	80,57m² (plafond)

Tableau – Répartition des surfaces		
№	Pièce	Surface
1	Cellier 1	65,60 m²
2	Cellier 2	14,84 m²
	Surface totale:	80,44 m²

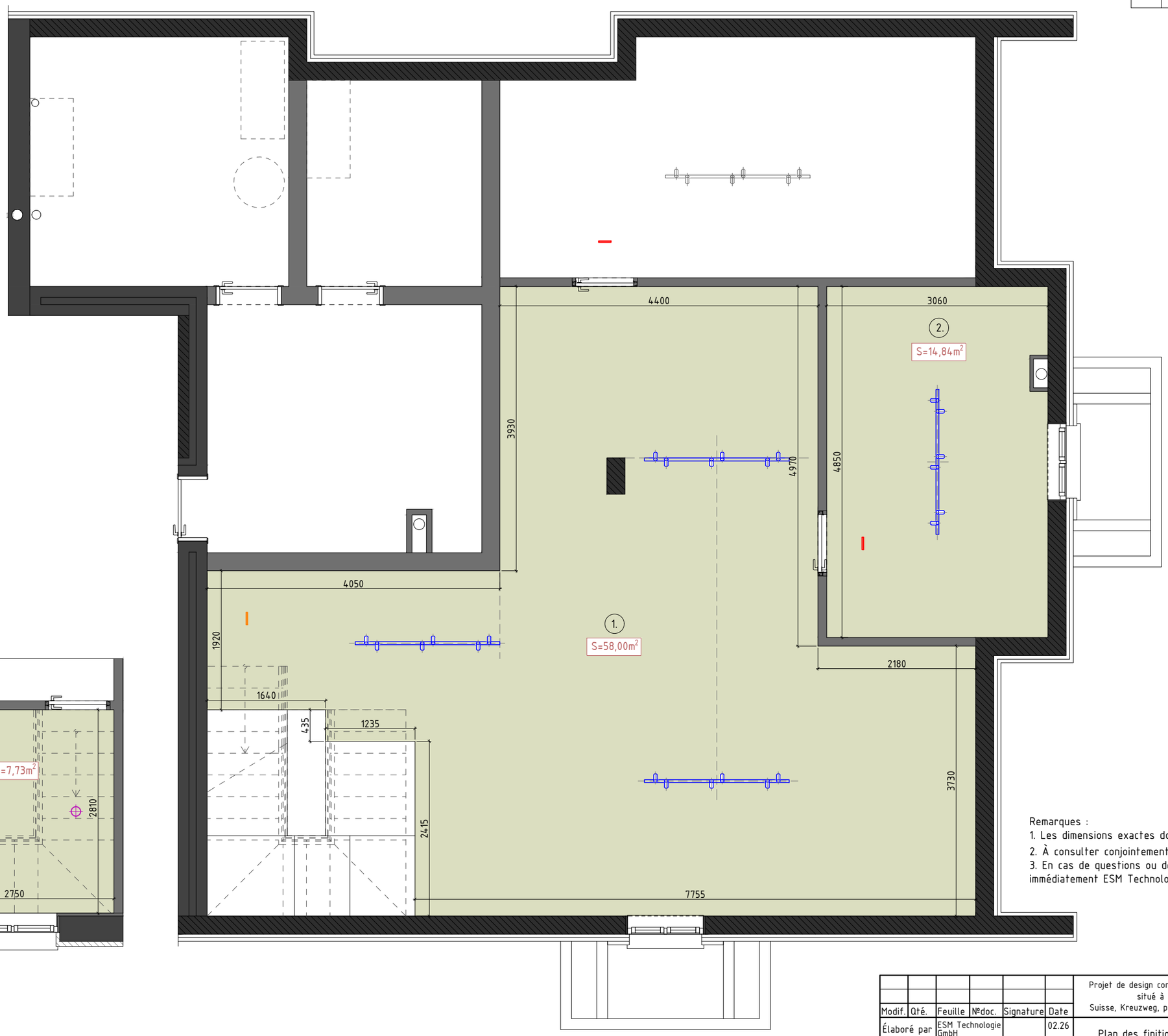

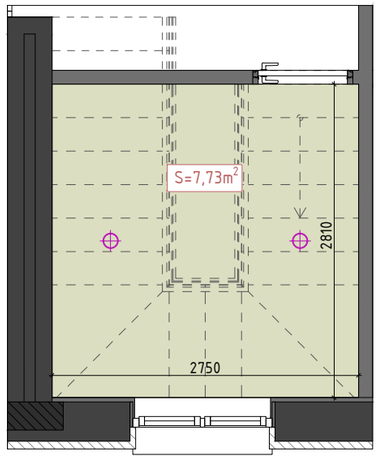

Remarques :
1. Les dimensions exactes doivent être vérifiées sur place.
2. À consulter conjointement avec les élévations.
3. En cas de questions ou de situations litigieuses, contacter immédiatement ESM Technologie. Téléphone de contact : +41795760405.

Modif.	Qté.	Feuille	Nºdoc.	Signature	Date
Élaboré par		ESM Technologie GmbH			02.26
Contrôle		ESM Technologie GmbH			02.26

Projet de design conceptuel d'un immeuble, situé à l'adresse : Suisse, Kreuzweg, parcelle 128, 3238 Gals

Phase	Feuille	Nb. feuilles
PRO	09	13

Plan des finitions des plafonds du Niveau -1

ESM Technologie GmbH

№	Symbole	Description du symbole	Liens	Quantité
1		Peinture 01. FL8001 Flügger White	https://www.flugger.pl/kolory/paleta-kolorow/flugger-white-fl8001/cp-057361/	190,50m² (murs)

2		Appui de fenêtre. Pierre artificielle 20 mm.	0,75m²

Tableau – Répartition des surfaces		
№	Pièce	Surface
1	Cellier 1	65,60 m²
2	Cellier 2	14,84 m²
	Surface totale:	80,44 m²

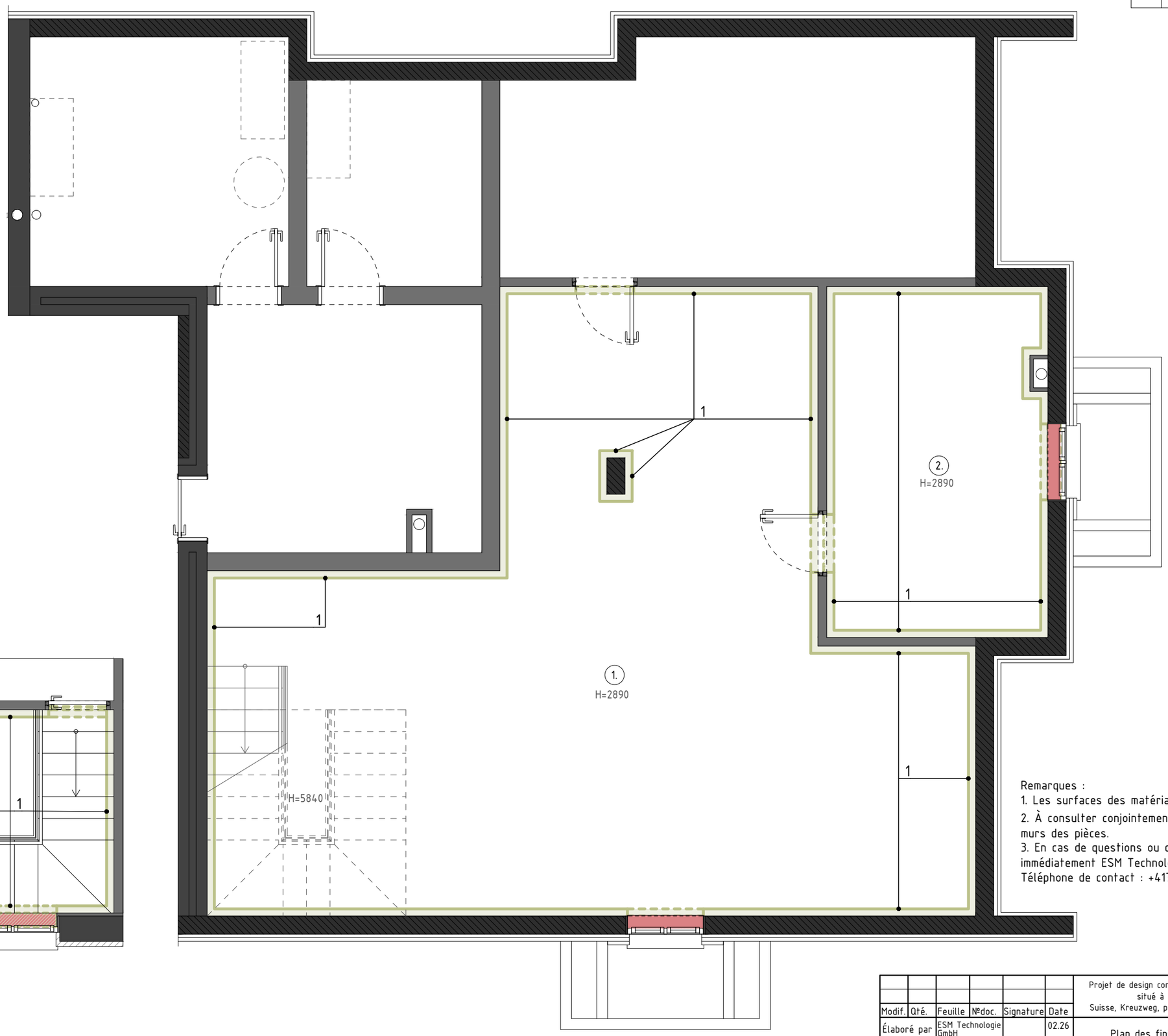

Remarques :
1. Les surfaces des matériaux de finition sont indiquées sans marge.
2. À consulter conjointement avec les feuilles des élévations des murs des pièces.
3. En cas de questions ou de situations litigieuses, contacter immédiatement ESM Technologie.
Téléphone de contact : +41795760405.

Modif.	Qté.	Feuille	Nºdoc.	Signature	Date
Élaboré par		ESM Technologie GmbH			02.26
Contrôle		ESM Technologie GmbH			02.26

Projet de design conceptuel d'un immeuble, situé à l'adresse :
Suisse, Kreuzweg, parcelle 128, 3238 Gals

Phase	Feuille	Nb. feuilles
PRO	10	13

Plan des finitions murales
du Niveau -1

ESM Technologie GmbH

Tableau – Répartition des surfaces		
№	Pièce	Surface
1	Cellier 1	65,60 m^2
2	Cellier 2	14,84 m^2
	Surface totale:	80,44 m^2

Modif.	Qté.	Feuille	Nºdoc.	Signature	Date
Élaboré par		ESM Technologie GmbH			02.26
Contrôle		ESM Technologie GmbH			02.26

Projet de design conceptuel d'un immeuble, situé à l'adresse : Suisse, Kreuzweg, parcelle 128, 3238 Gals

Plan des locaux du Niveau -1 n°1. Cellier 1 et n°2. Cellier 2

Phase	Feuille	Nb. feuilles
PRO	11	13

ESM Technologie GmbH

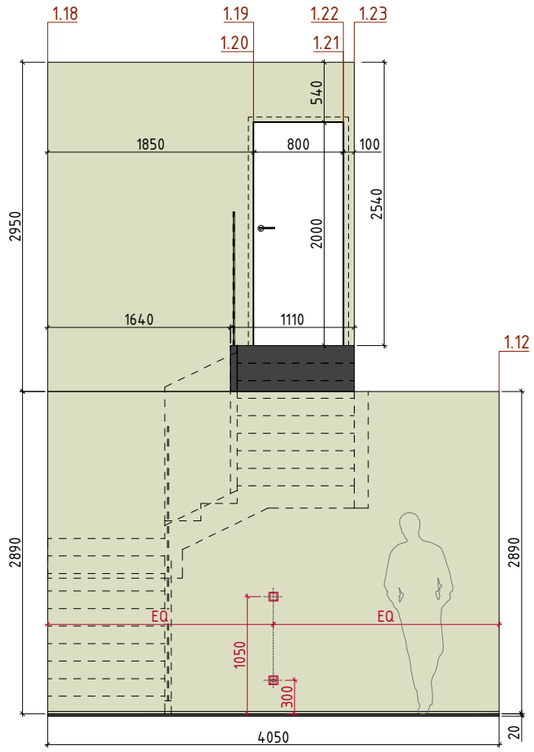

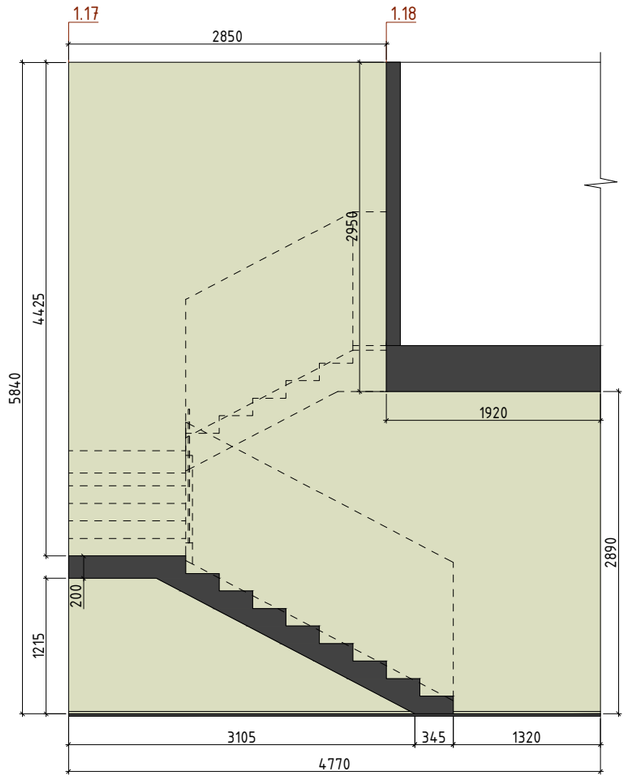

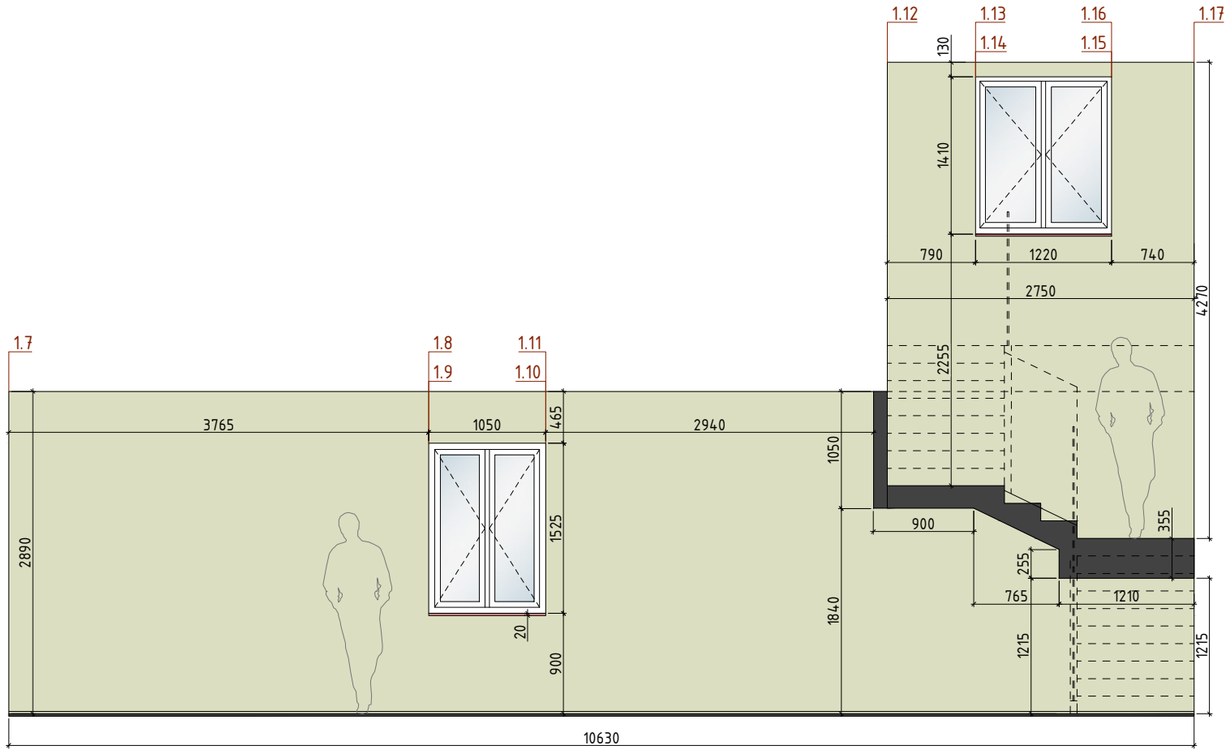

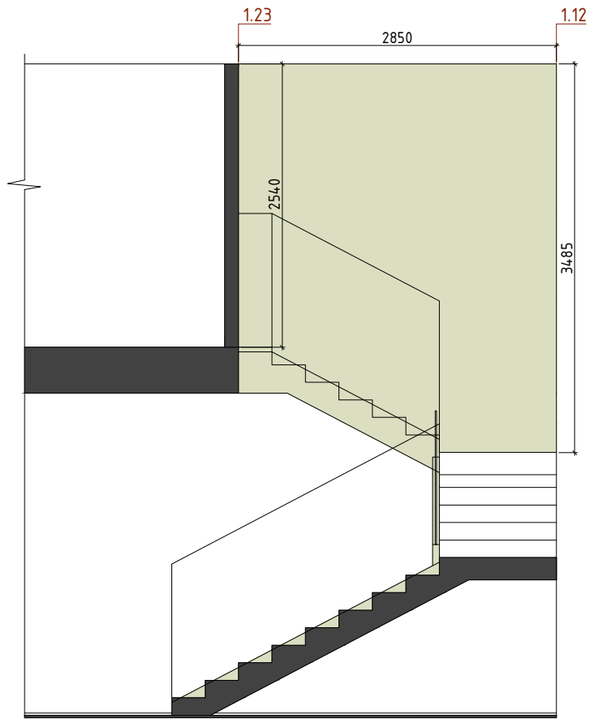

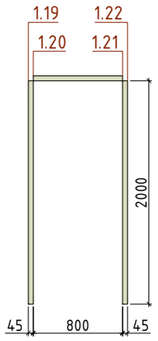

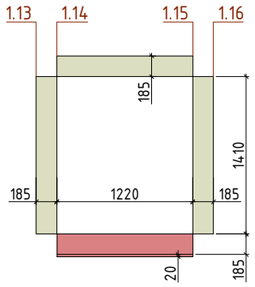

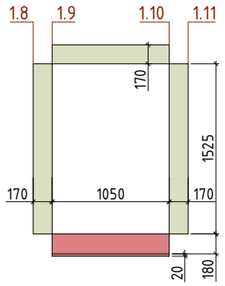

№	Symbole	Description du symbole	Liens	Quantité
1		Peinture 01. FL8001 Flügger White	https://www.flugger.pl/kolory/paleta-kolorow/flugger-white-fl8001/cp-057361/	147,00m²
2		Appui de fenêtre. Pierre artificielle 20 mm.		0,50m²

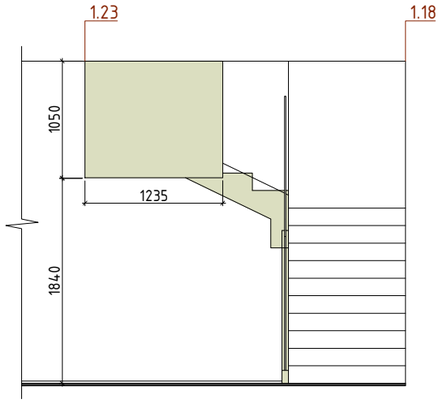

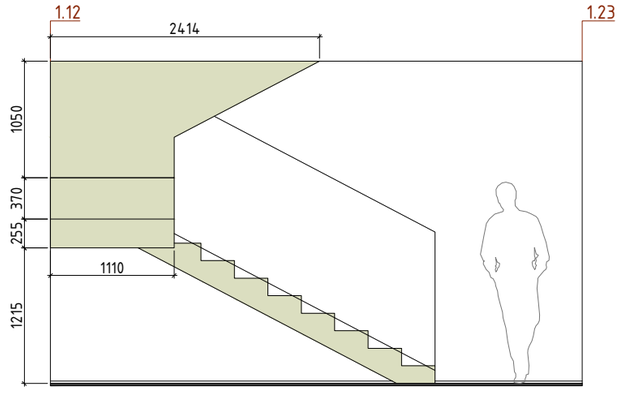

Remarques :
1. Les surfaces des matériaux de finition sont indiquées sans marge.
2. À consulter conjointement avec les visualisations.
3. En cas de questions ou de situations litigieuses, contacter immédiatement ESM Technologie. Téléphone de contact : +41795760405.

Modif.	Qté.	Feuille	Nºdoc.	Signature	Date
Élaboré par		ESM Technologie GmbH			02.26
Contrôle		ESM Technologie GmbH			02.26

Projet de design conceptuel d'un immeuble, situé à l'adresse :
Suisse, Kreuzweg, parcelle 128, 3238 Gals

Élévations des parois du Niveau -1 n°1. Cellier 1

Phase	Feuille	Nb. feuilles
PRO	12	13

ESM Technologie GmbH

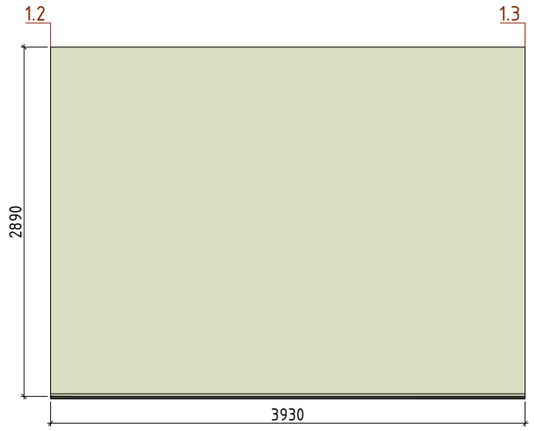

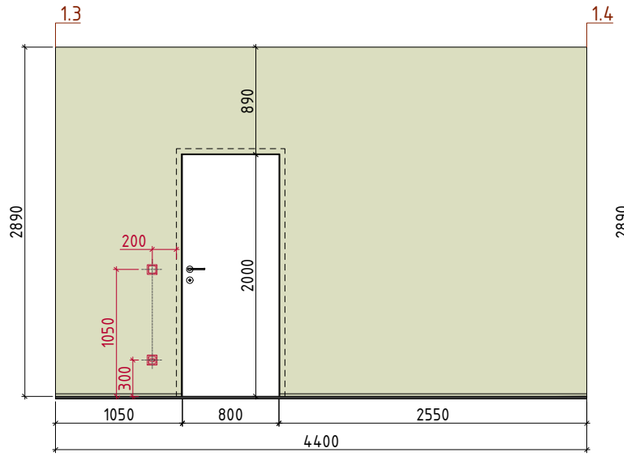

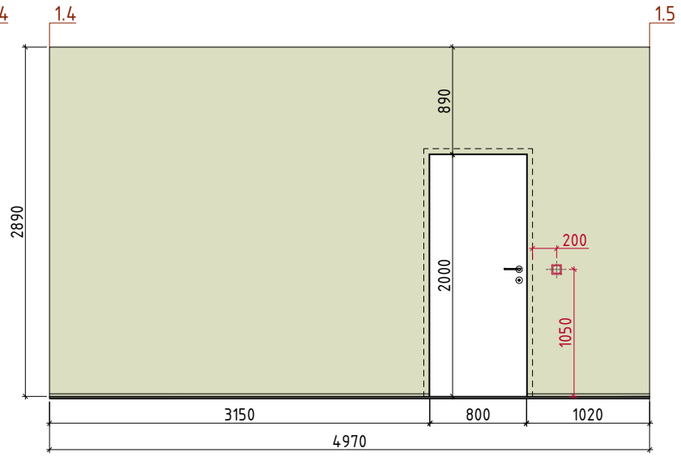

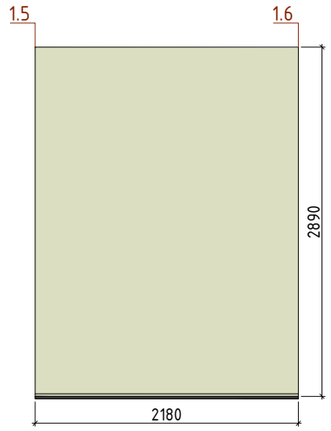

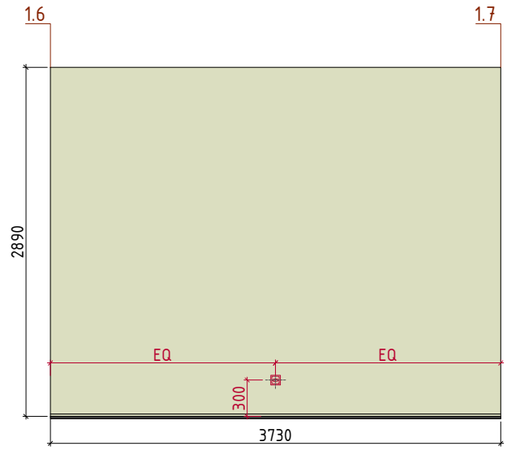

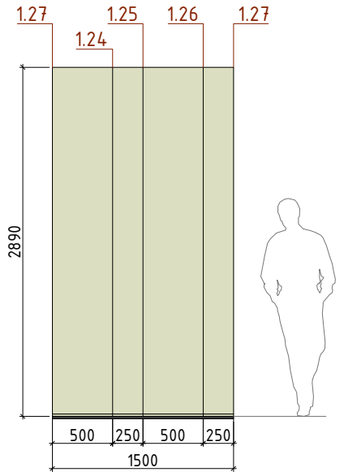

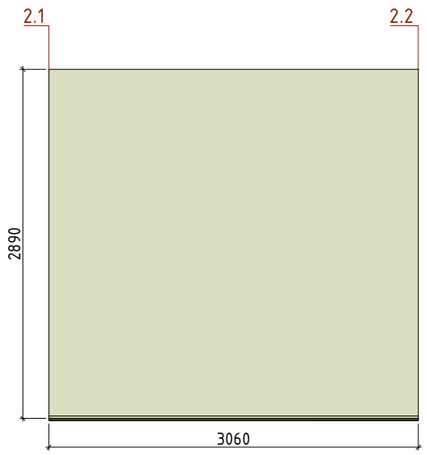

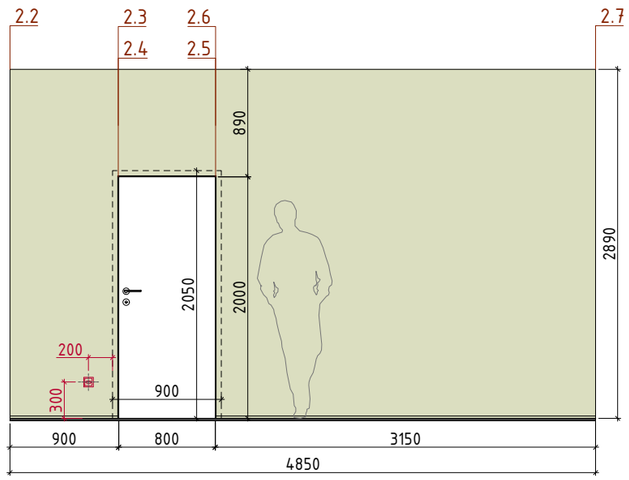

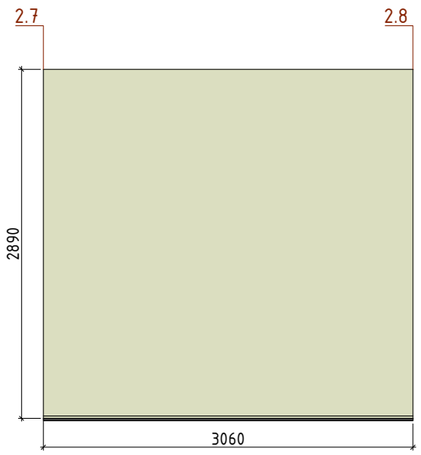

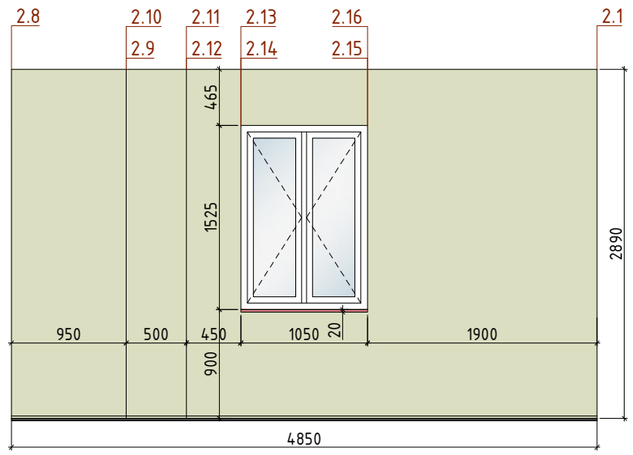

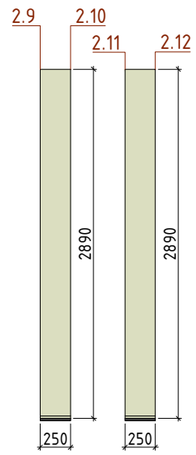

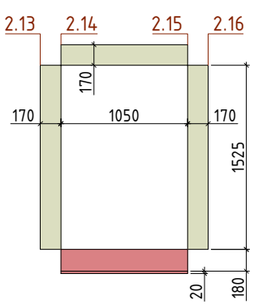

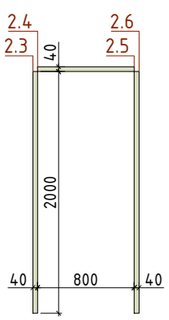

№	Symbole	Description du symbole	Liens	Quantité
1		Peinture 01. FL8001 Flügger White	https://www.flugger.pl/kolory/paleta-kolorow/flugger-white-fl8001/cp-057361/	43,50m²
2		Appui de fenêtre. Pierre artificielle 20 mm.		0,25m²

Remarques :
1. Les surfaces des matériaux de finition sont indiquées sans marge.
2. À consulter conjointement avec les visualisations.
3. En cas de questions ou de situations litigieuses, contacter immédiatement ESM Technologie. Téléphone de contact : +41795760405.

Modif.	Qté.	Feuille	Nºdoc.	Signature	Date
Élaboré par		ESM Technologie GmbH			02.26
Contrôle		ESM Technologie GmbH			02.26

Projet de design conceptuel d'un immeuble, situé à l'adresse :
Suisse, Kreuzweg, parcelle 128, 3238 Gals

Phase	Feuille	Nb. feuilles
PRO	13	13

Élévations des parois du Niveau -1 n°1. Cellier 1 et n°2. Cellier 2

ESM Technologie GmbH

Cellier 1

Cellier 1

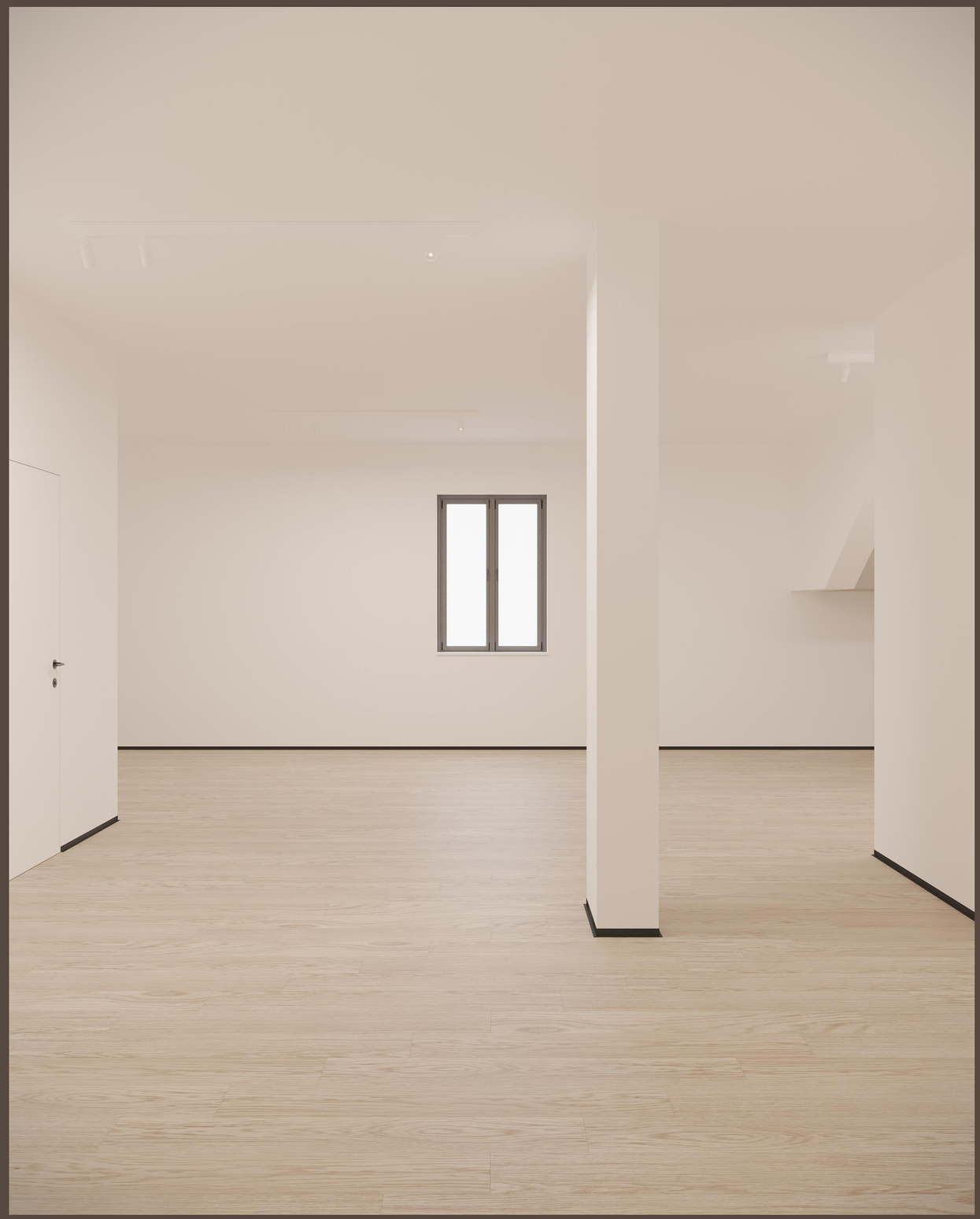

Cellier 1

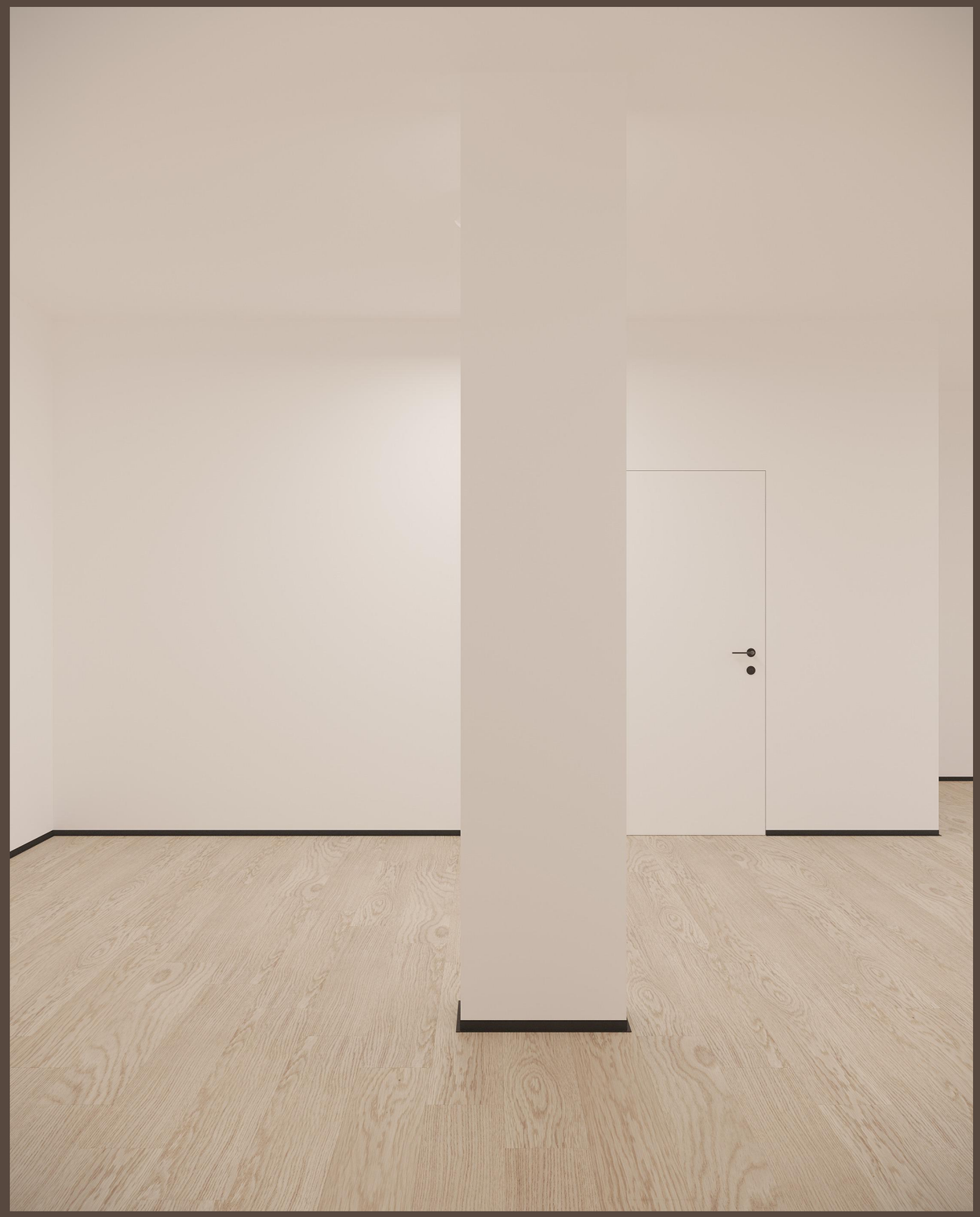

Cellier 2